

# CRIA TIVE —SE

#076

Liderança,  
inovação  
e criatividade.

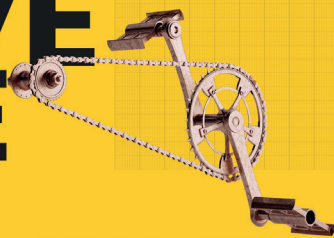

MARCOS  
MADALENO

-  
#INTELIÊNCIA  
EMOCIONAL NA  
LIDERANÇA-PT.2



Criative-se! Um lugar de novas ideias, um lugar que pode levar você a ter novas experiências e a te mostrar novos caminhos. Somos criativos pois Deus é um ser criativo!

Pastor Marcos Madaleno é líder da Juventude Eleve da Igreja da Cidade, um dos líderes de jovens mais relevantes no Brasil e tem sido uma referência na área de Criatividade, Inovação no Reino e Liderança Futura.

Neste episódio vamos conversar sobre inteligência emocional na liderança.

## #FUGIR NÃO RESOLVE NADA

*“Um grande líder sabe ser extremamente direto,  
ao mesmo tempo que ele é extremamente gentil”*

**Marcos Madaleno**

Fugir, não faz com que os problemas sumam; deixar de lado, não faz com que as divisões se resolvam sozinhas. Muitas vezes temos medo de enfrentar problemas; temos medo de ser sinceros e ir de encontro com aquilo que é errado; tentamos sempre contornar situações, agindo com superficialidade.

Uma liderança saudável sabe chegar ao ponto certo, de forma gentil e objetiva, afim de que o problema seja resolvido e que o time não sofra consequências de uma liderança que foge. A fuga, além de não resolver nada, pode tornar tudo pior.

A falta de inteligência emocional faz com que a gente coloque o nosso ‘eu’ em primeiro lugar, gerando reclamações e julgamento. Quem tem inteligência emocional, valoriza as pessoas que estão envolvidas no problema, lidando de frente com gentileza e sabedoria.

## #QUEM AMA NÃO ERRA

*“Nós não podemos idolatrar performance, nós não podemos idolatrar resultados. Isso mata um time”*

**Marcos Madaleno**

Por mais que você seja o melhor entre todos os homens; por mais que sua linguagem seja a melhor; suas habilidades sejam as melhores; seus dons espirituais sejam os melhores; sem amor, você não é nada.

Quando você ama, você repensa o que você faz e repensa como você trata as pessoas. O amor gera o que o dinheiro não compra; quando amamos, não há valor para o que é gerado na vida de alguém, o crescimento e a transformação que Jesus faz através do amor!

Líderes com inteligência emocional, são líderes que de fato amam. Não são resultados, são valores, e o maior valor que Jesus nos deixou é o amor. No final das contas, pecado é parar de amar; começamos a destruir pessoas quando paramos de amar; começamos a destruir nossa própria vida, quando paramos de amar.

### **Questões para refletir**

Aqui estão algumas questões para você pensar, compartilhar e colocar em prática na sua vida e com seu time:

1. Qual assunto ou problema, que você como líder, tem fugido e não tem enfrentado para resolver?
2. Quais atitudes de amor você tem feito, afim de que os problemas do seu time ou da sua própria vida, possam ser resolvidos?



Confira o episódio completo  **Assista** ou  **Ouçá**



**Marcos Madaleno**

Pastor Líder adjunto da Igreja da Cidade.  
Líder do Eleve e diretor do IC Collage  
[@marcosmadaleno](#) [@elevejuventude](#)



[@elevejuventude](#)

[@igrejadacidadeonline](#)



[elevesuavida.com](#)

[igrejacidade.net](#)