

CRIA TIVE —SE

#075

Liderança,
inovação
e criatividade.

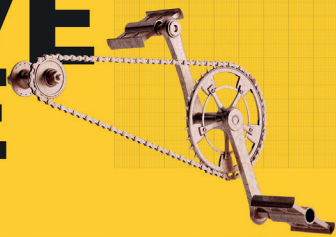

MARCOS
MADALENO

—
#INTELIGÊNCIA
EMOCIONAL NA
LIDERANÇA



Criative-se! Um lugar de novas ideias, um lugar que pode levar você a ter novas experiências e a te mostrar novos caminhos. Somos criativos pois Deus é um ser criativo!

Pastor Marcos Madaleno é líder da Juventude Eleve da Igreja da Cidade, um dos líderes de jovens mais relevantes no Brasil e tem sido uma referência na área de Criatividade, Inovação no Reino e Liderança Futura.

Neste episódio vamos conversar sobre inteligência emocional na liderança.

#O QUE NOS UNE

“Gente, é gente em qualquer lugar”

Marcos Madaleno

Não importa se estamos em lugares diferentes, não importa se são estações diferentes, sempre vamos lidar com problemas que as pessoas carregam.

Lidar com pessoas é lidar com diversas culturas, formas de pensar e jeitos diferentes de agir. Precisamos olhar além das diferenças e focar naquilo que nos une, Cristo!

#RESPONDER E NÃO REAGIR

“O que difere na inteligência emocional de um líder é que ele não reage”

Marcos Madaleno

Não resolvemos problemas complexos na força do braço apenas, com instruções, conhecimentos ou técnicas, precisamos da ajuda de Deus!

Precisamos lembrar o valor das pessoas em Deus, pois não é sobre nós, mas sobre Ele e isso é maior do que qualquer outra coisa. Os problemas não nos desqualificam de ser povo de Deus e não apagam nosso valor em Cristo!

#EXPECTATIVA E REALIDADE

“Eu tenho que aprender alinhar as minhas expectativas de acordo com a realidade”

Marcos Madaleno

Muitas vezes erramos em ter uma expectativa que não é realista. Não podemos ignorar o processo; não podemos ignorar culturas; precisamos ser maduros ao pensar na realidade em que vivemos para ajustar a expectativa que criamos.

Um líder inteligente emocionalmente, possui boas expectativas em relação às pessoas, e isso não é achar que as pessoas não vão errar, mas saber que o erro não pode nos levar a ter um olhar escasso das pessoas!

Questões para refletir

Aqui estão algumas questões para você pensar, compartilhar e colocar em prática na sua vida e com seu time:

1. Como você, líder, tem lidado com as diferentes emoções em seu grupo de liderança?
2. Como você tem tido equilíbrio em lidar com conflitos emocionais de sua equipe?
3. Reflita: Jesus responderia da mesma forma que você tem respondido a sua equipe quando problemas surgem?



Confira o episódio completo  **Assista** ou  **Ouçá**



Marcos Madaleno

Pastor Líder adjunto da Igreja da Cidade.

Líder do Eleve e diretor do IC Collage

[@marcosmadaleno](#) [@elevejuventude](#)

